

MAPEI CATALOGUS SOEPELE VLOEREN





INHOUD

PRODUCTEN

- p. 4** Voorbereiding van de ondergrond - Primers
- p. 6** Voorbereiding van de ondergrond - Reparatie
- p. 8** Lijmen voor pvc, linoleum en textiel
- p. 10** Producten voor LVT
- p. 12** Geleidende lijmen
- p. 13** Aanvullende producten voor het assortiment soepele vloeren
- p. 14** Gereedschap

SYSTEMEN

- p. 18** Legstelsysteem voor LVT-tegels die op bestaande tegels worden gelijmd
- p. 19** Legstelsysteem voor LVT-tegels die worden gelijmd en gevoegd

HET MAPEI-TEAM

- p. 20** Onze commerciële medewerkers
- p. 20** Onze troeven
- p. 21** Ons inspectieverslag
- p. 22** Onze doelstellingen





Eco Prim Pu 1K Turbo

Eencomponent-polyurethaanprimer.

Versterken en waterdicht maken van cement dekvloeren.

Blokkering van restvochtig tot max 6% CM

Verbruik: 200 tot 400 g/m².

Wachttijd voor het aanbrengen van de lijm: min. 1 u - max. 24 u

Verpakking: bus van 10 kg (pal: 45 st.).



Eco Prim T

Universele acrylprimer vóór egalisatie op elke ondergrond.

Verbruik: 100 tot 200 g/m².

Droogtijd: 2 tot 5 u.

Verpakking: bus van 10 kg (pal: 68 st.).

bus van 5 kg (pal: 128 st.).



Profas

Verstevigingsmiddel op waterbasis.

Verbruik: 500 tot 700 g/m².

Droogtijd: minimaal 24 u.

Verpakking: bus van 25 kg (pal: 24 st.).



Triblock P

Drie-componenten-epoxyprimer.

Blokkering dampvocht tot max 5% CM.

Verbruik: 500 g/m²/laag.

Wachttijd voor de plaatsing: min. 24 u - max. 72 u.

Wachttijd tussen 2 lagen: 4 tot 6 u.

Verpakking: emmer van 5 kg (pal: 27 st.).



Eco Prim Grip

Hechtingsbevorderende primer, gebruiksklaar. Toe te passen vóór egalisatie op gesloten ondergrond.

Verbruik: 200 tot 300 g/m².

Wachttijd vóór egalisatie: 30 minuten.

Verpakking: emmer van 10 kg (pal: 64 st.),
emmer van 5 kg (pal: 80 st.).



NIEUW



Eporip SCR

Snelhardende silicaathars voor het opvullen van scheurtjes in dekvloeren en voor kleine reparaties. Geleverd met nietjes (10 st).

Verbruik: ca. 1,7 kg/l op te vullen holte.

Wachttijd vóór egalisatie: 30 minuten.

Verpakking: component A 300 g,
component B 300 g.



Primer G

Primer op basis van kunstharsen in waterige dispersie om de hechting van egalisatiemiddelen op een ondergrond op basis van cement, anhydriet of gips te verbeteren.

Verbruik: 80 tot 150 g/m², afhankelijk van de ondergrond.

Verdunning met water: mengverhouding 1/1

Wachttijd vóór egalisatie: 30 min. tot 3 u, afhankelijk van de ondergrond

Verpakking: 10 kg (pal: 66 st.)
5 kg (pal: 128 st.)

NIEUW



Planipatch Xtra

Zeer snel drogend thixotrope reparatiemortel. (dikte van 1 tot 20 mm)

Verbruik: 1,5 kg/mm/m².

Droogtijd: 1 u.

Verpakking: zak van 25 kg (pal: 50 st.)

zak van 5 kg (doos van 4x5 kg, pal: 36 dozen)

Druksterkte: 35 N



NIEUW



Ultraplan Basic Xtra

Egalisatie van laagdiktes van 1-10 mm.

Verbruik: 1,6 kg/mm/m².

Droogtijd: 12 tot 24 u.

Verpakking: zak van 25 kg (pal: 40 st.)

Druksterkte: 25 N.



NIEUW



Ultraplan Eco Xtra

Egalisatie voor laagdiktes van 1-10 mm.

Verbruik: 1,6 kg/mm/m².

Droogtijd: 12 tot 24 u.

Verpakking: zak van 25 kg (pal: 40 st.)

Druksterkte: 30 N.



NIEUW



Ultraplan Xtra

Egalisatie voor laagdiktes van 1-20 mm.

Verbruik: 1,6 kg/mm/m².

Droogtijd: 12 tot 24 u.

Verpakking: zak van 25 kg (pal: 40 st.)

Druksterkte: 40 N





Ultraplan Fast Track

Snelhardende egalisatiemiddel van 1-10 mm.

Verbruik: 1,6 kg/mm/m².

Droogtijd voor de plaatsing: 2 tot 3 u.

Verpakking: zak van 25 kg (pal: 40 st.).

Druksterkte: 50 N



NIEUW



Fiberplan Xtra

Vezelversterkte egalisatie voor laagdiktes 3-20 mm.

Verbruik: 1,6 kg/mm/m².

Droogtijd: 12 tot 24 u.

Verpakking: zak van 25 kg (pal: 40 st.).

Druksterkte: 40 N



Topcem Pronto

Gebruiksklare, normaal bindende, sneldrogende mortel met hoge thermische geleidbaarheid

Verbruik: 18-20 kg/cm/m².

Droogtijd: 4 dagen. (toevoeging hoeveelheid water respecteren!)

Verpakking: zak van 25 kg (Pal:50 st).

Drukvastheid: 30 N



Ultraplan Maxi

Egalisatie voor laagdiktes van 3-40 mm.

Verbruik: 1,7 kg/mm/m².

Droogtijd: 24 tot 72 u.

Verpakking: zak van 25 kg (pal: 50 st.).

Druksterkte: 35 N.



LIJMEN VOOR PVC, LINOLEUM EN TEXTIEL



Ultrabond Eco V4 SP

Geschikt voor het lijmen van vloerbedekkingen van pvc, polyolefine, kurk en rubber en alle soorten tapijten binnen

Verbruik: 200 tot 400 g/m², afhankelijk van de spatel

Afluchtijd: 10 tot 20 min. (+10 tot 20 op gesloten ondergrond)

Verpakking: emmer van 16 kg (pal: 33 st.).



Ultrabond Eco 530

Linoleumlijm met sterke en snelle aanvangshechting.

Verbruik: 350 tot 400 g/m².

Verpakking: emmer van 16 kg (pal: 33 st.).



Ultrabond Eco VS90 Plus

Acryllijm, voor het verlijmen van elastische en textiele vloerbedekkingen.

Verbruik: 250 tot 500 g/m².

Afluchtijd: 0 tot 10 min.

Verpakking: emmer van 16 kg (pal: 33 st.).



Ultrabond Eco V4 Evolution

Universele 'all-in-one' lijm met hoge en snelle aanvangshechting, voor soepele vloer- of wandbekledingen en polycarbonaatplaten.

Verbruik: 200 tot 400 g/m², afhankelijk van de spatel.

Afluchtijd: 10 tot 20 minuten voor zuigende ondergronden

30 tot 40 minuten voor niet-zuigende ondergronden

Verpakking: emmer van 16 kg (pal: 33 st.).





Adesilex G19

Tweecomponenten epoxyurethaanlijm voor het verlijmen van vloerbedekkingen van rubber, pvc, textiel, naaldvluit, linoleum, polystyreen- en polyurethaanplaten, cementvezel, hout, metaal en kunststof, zowel binnen als buiten.

Verbruik: 200 tot 400 g/m², afhankelijk van de spatel

Afluchttijd: 10 tot 20 min. (+10 tot 20 op gesloten ondergrond)

Verpakking: emmer van 16 kg (pal: 33 st.).

NIEUW



Ultrabond Eco Tack TX+

Dispersielijm, voor zelfleggende tapijtegels.

Verbruik: 0,1 - 0,2 kg/m².

Afluchttijd: 10 tot 20 min.

Verpakking: bus van 10 kg.



PRODUCTEN VOOR LVT (LUXURY VINYL TILES)



Ultrabond Eco 4 LVT

Vezelversterkte LVT-lijm.

Verbruik: 250 tot 350 g/m², afhankelijk van de spatel.

Afluchttijd: 10 min.

Verpakking: emmer van 16 kg (pal: 33 st.).



Ultrabond Eco MS 4 LVT

Hoogwaardige 1-componentlijm op basis van polymeren voor LVT-vloeren, met name voor vochtige ruimtes.

Verbruik: 250 tot 400 g/m², afhankelijk van de spatel.

Afluchttijd: geen.

Verpakking: emmer van 15 kg (pal: 48 st.).



Ultrabond Eco MS 4 LVT Wall

Eencomponentlijm op basis van polymeren voor het aanbrengen van LVT-bekledingen op muren.

Verbruik: 250 tot 400 g/m², afhankelijk van de spatel.

Afluchttijd: geen.

Verpakking: emmer van 7 kg (pal: 72 st.).



Planiprep 4 LVT

Gebruiksklaar egalisatiemiddel voor het plaatsen van LVT.

Verbruik: 0,8 tot 1 kg/m².

Toepassingsdikte: 0 tot 2 mm en 3 tot 4 mm in de voegen.

Verpakking: emmer van 10 kg (pal: 44 st.).



Mapecoat 4 LVT

Anti-slipafwerking voor LVT-bekleding, waterdicht met duurzame bescherming van de voegen tegen spatten en schoonmaken.

Wachttijd voor betreding: 16 u, 24 u in contact met water.

Glans: 10

Verpakking: Kit 1,2 kg.



Ultrabond Eco Tack 4 LVT

Dispersielijm voor zelfleggende LVT-vloeren.

Verbruik: 100 tot 200 g/m².

Afluchttijd: 2 tot 12 u, afhankelijk van de ondergrond.

Verpakking: emmer van 15 kg (pal: 36 st.).



Flexcolor 4 LVT

Gebruiksklare voegkit voor LVT.

Kleuren: 112 - 114 - 120 - 130 - 134 - 146.

Verpakking: emmer van 5 kg (pal: 120 st.).

112

114

120

130

134

146

4 FOR MAPEI LVT



Ultrabond Eco V4 SP Conductive

Geleidende lijm voor vloerbedekkingen van geleidend pvc, geleidend naaldvluit, geleidende tapijten.

Verbruik: 300 tot 400 g/m², afhankelijk van de spatel.

Afluchttijd: 0 tot 10 min.

Verpakking: emmer van 16 kg (pal: 33 st.).



Adesilex G19 Conductive

Geleidende tweecomponenten epoxyurethaanlijm voor het plaatsen van geleidende vloerbedekkingen van pvc, rubber en linoleum.

Verbruik: 300 tot 450 g/m², afhankelijk van de spatel.

Wachttijd voor betreding: 12 tot 24 u.

Verpakking: emmer van 10 kg (pal: 66 st.).

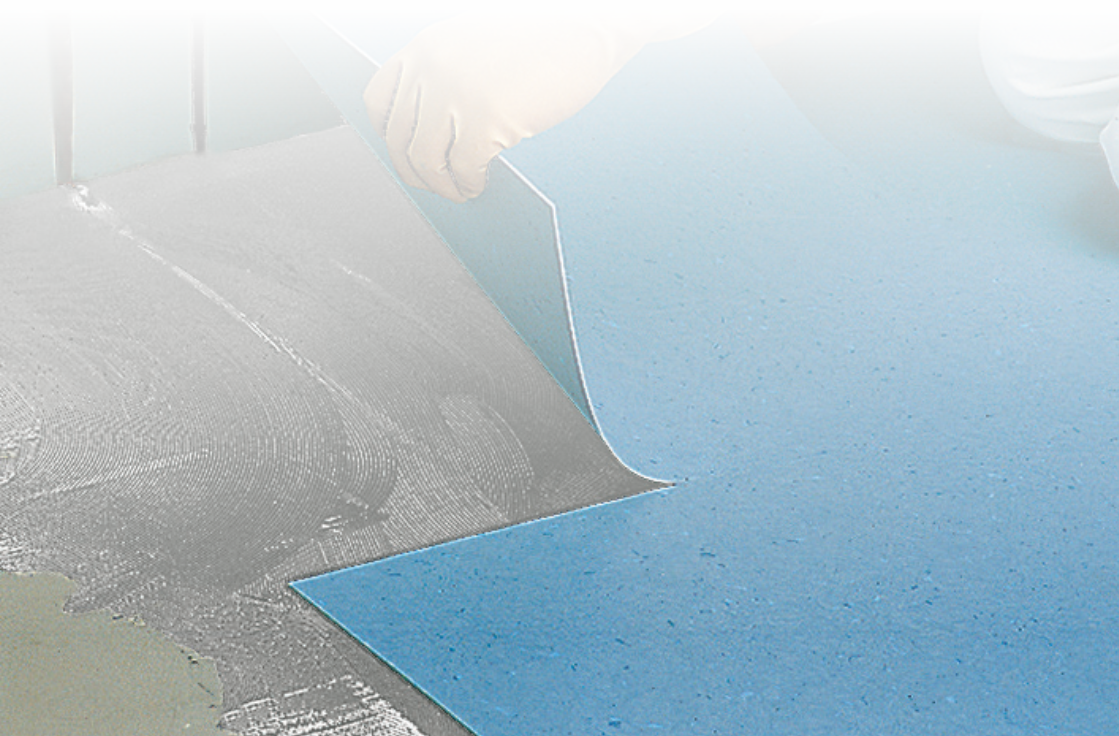



Mapesonic CR

Geluiddempend systeem op rollen van kurk en rubber voor onder de vloerbedekking, zwevend geplaatst of gelijmd.

Vermindering van contactgeluiden: 18 dB (2 mm)

Dikte: 2 en 4 mm

Verpakking: 2 mm/rol van 20 m² (pal: 15 rollen)
4mm/rol van 10m² (pal: 15 rollen)



Cleaner H

Vochtige handreinigingsdoekjes

Verpakking: plastic pot van 80 doekjes.

Doos van 6 potten (pal: 24 st.)



Pulicol 2000

Oplosmiddelgel voor het verwijderen van lijm- en verfresten.

Verbruik: 300 g/m²

Verpakking: pot van 2,5 kg (pal: 96 st.).



Doseeremmer

Doseeremmer met graadverdeling voor het mengen van mortel of egalisatie.

Inhoud: 10 l of 25 l



Dolfijnmes

Mes met etui		ref.: 810334
Recht mes	100 st	ref.: 810333
Groot haakmes	100 st	ref.: 810332
Klein haakmes	100 st	ref.: 810331
Halvemaanmes	100 st	ref.: 810330

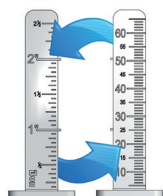

Levelling Pins

Zelfklevend met graadverdeling voor een nauwkeurige egalisatiedikte.

Verpakking: doos van 100 stuks



Telescopische steel

Professionele telescopische steel

Verpakking: per stuk.



Carbuurampul

Ampul vor carbuurmeting.

Verpakking: doos van 25 st



Egalisatiespatel

Roestvrijstalen egalisatiespatel met houten handvat.

Afmetingen: 480 mm x 130 mm



Spijkerschoenen

Professionele elastomeren slippers, spijkers van 20 mm

maten:

Medium	ref.: 7863301
Large	ref.: 7863201
Extra large	ref.: 7863101



Spijkerzolen

Spijkerzolen met polyamide riempjes.

Eén maat	ref.: 7863901
----------	---------------



Egalisatiehark

Egalisatiehark van 56 cm, in de hoogte verstelbaar.

Details:

Hark	ref.: 7863801
Kam R1 3 mm	ref.: 7864101
Kam R2 5 mm	ref.: 7866301



Ontluchtingsrol

Ontluchtingsrol voor egalisatie met spatscherm.

Details:

L 25 cm-stekels 22 mm	ref.: 7866501
L 50 cm-stekels 22 mm	ref.: 7866201
L 50 cm-stekels 31 mm	ref.: 7866101



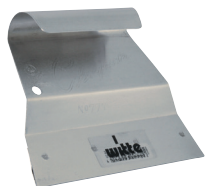

Aluminium lijmspatel

Aluminium lijmspatel met verwisselbaar blad (afmeting 18 cm).

Details:

Spatel	ref.: 7863701
TKB - A1 10 st	ref.: 7864501
TKB - A2 10 st	ref.: 7864201
TKB - B1 10 st	ref.: 7864401
TKB - B2 10 st	ref.: 7864301

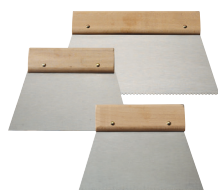

Lijmkam soepele vloeren

Lijmkam met houten handvat.

Details:

TKB - A1 10 st	ref.: 7864601
TKB - A2 10 st	ref.: 7864701
TKB - B1 10 st	ref.: 7864801
TKB - B2 10 st	ref.: 7864901







LEGSYSTEEM VOOR LVT-TEGELS DIE OP BESTAANDE TEGELS WORDEN GELIJD

- 1 Bestaande tegelvloer
- 2 Primer
Eco Prim T
- 3 Zelfnivellerend product
Ultraplan Xtra
- 4 Lijm
Ultrabond Eco 4 LVT
- 5 Verlijmd vinylstroken (LVT)

Dit is een standaardoplossing, voor een speciale toepassing kunt u contact opnemen met de technische dienst.



EC1 PLUS-SYSTEEM VOOR HET PLAATSEN VAN LINOLEUMVLOEREN

- | | |
|---|---|
| 1 Dekvloer
<i>Topcem Pronto</i> | 4 Lijm
<i>Ultrabond Eco 530</i> |
| 2 Primer
<i>Eco Prim T</i> | 5 Linoleumvloer |
| 3 Zelfnivellerend product
<i>Ultraplan Xtra</i> | |

Dit is een standaardoplossing, voor een speciale toepassing kunt u contact opnemen met de technische dienst.

ONZE TROEVEN

HOOGWAARDIGE TECHNISCHE BIJSTAND TER PLAATSE NA AFSpraak

- Controle van de vochtigheidsgraad van de ondergrond
- Controle van de omgevingsomstandigheden ter plaatse
- Controle van de algemene toestand van de ondergrond, zijn hardheid, samenstelling enz.
- Technische ondersteuning tijdens uw werfvergadering (indien nodig)

WIJ WERKEN VOLGENS METHODEN DIE KWALITEITSWERK GARANDEREN

ONS GEREEDSCHAP



Onze apparatuur wordt minimaal 1 x per jaar gekeurd en geijkt.

ONS INSPECTIEVERSLAG



CARBUURTEST / TEST HYGROMÉTRIQUE

Ref. n./Ref. n.: TH-500174-R
 Project / Projet:
 Voor / Pour: (Bouwer/Constructeur)
 Ter attentie van / A l'attention de: (Naam contactpersoon)
 Adres / Adresse:
 Telefoon / Téléphone:
 E-mail:
 Behandeld door / Traité par: (vertegenwoordiger/représentant)
 Datum / Date:

Opmerkingen:

- MAPEI is geen uitvoeringsbedrijf, noch een studie- of architectenbureau, noch een controle organisatie. Wij zijn niet verantwoordelijk voor het ontwerpen, de controle of het nazien van uitgevoerde werkzaamheden op de waart en samenhangt geen aansprakelijkheid of di. v.w.z.
- MAPEI is niet verantwoordelijk voor het succesvol uitvoeren van de constructieve werkzaamheden die u wenst uitvoeren, noch voor de naleving van de regels en functies goed vakmanschap, de inhoud van dit verslag is strikt beperkt tot de materiale bevindingen die zijn zijn versien, bovendien wordt gewaarschuwd dat de bevindingen in kwestie een noodmaatregelen bevelen, meestal de algemene noodmaatregelen, maar op geen enkele wijze vooruitlopen op een mogelijke oorzakenlijst.
- De indicaties in dit rapport worden alleen als informatie en strikt contractueel versiekt, zij vormen geen garantie omtrent de toedracht.
- De gemiddelde resultaten op bepaalde punten bestaan niet uit het voedselproef op een andere plaats hetzelfde is.
- De normatieve verwen van de Technische Fiche zijn te raadplegen op www.mapei.be of op www.mapei.com.

Remarques:

- MAPEI n'est pas une entreprise de travaux ni un bureau d'études ni un bureau d'architecture ni un bureau de contrôle. Nous ne sommes émetteurs d'aucune mission de conception, de contrôle ou de surveillance des travaux effectués sur le chantier et nous n'assurons en conséquence aucune responsabilité à cet égard.
- MAPEI n'est pas responsable matériellement ni de la bonne fin de l'ouvrage construit qui sera à sa charge pas plus qu'il n'est responsable de la réalisation de l'ouvrage construit, ni de son succès ou de son échec. MAPEI n'est pas responsable de la réalisation de l'ouvrage construit, ni de son succès ou de son échec. MAPEI n'est pas responsable de la réalisation de l'ouvrage construit, ni de son succès ou de son échec.
- Les indications dans le rapport sont données à titre d'information et ne constituent pas une garantie de la mise en œuvre.
- Les remarques émanant de ce rapport ne constituent pas une garantie de la mise en œuvre.
- Vous pouvez consulter les données normatives de nos fiches techniques sur www.mapei.be ou [!\[\]\(f2975838ab6906b24a31c0126b2f0464_img.jpg\)](http://www.mapei.com.

<div style=)



Architect - Verifierende Architect / Architecte - Responsable du chantier

Naam / Nom: _____

Werk / Chantier: _____

Naam / Nom: _____

Adres / Adresse: _____

Afkomst / Origine: _____

Datum / Date: _____

Uur / Heure: _____

Aanwezige personen (en) / Personnels présents (s): _____

Naam / Nom: _____

Functie / Fonction: _____

Ondergrond / Support: _____

Type ondergrond / Type de support: _____

Vloer grond / Type plati: _____

Valdeur / Cava: _____

Moistuur / Valeur: _____

Dampscherm / Pare-vapeur: _____

Vuurbewering / Chauffage: _____

Ondergrond / Support: Ja / Non

Proceduur de montage: Oui / Non

Adres / Adresse: _____

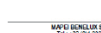

MAPEI BENEUX S.A. / N.V. Zwingi Industrie, Rue de l'Éclair, 41 - 4460 ORCHEL-CLOURCEL
 Tel. +32 (0) 2370171 - Fax +32 (0) 2370171 - E-Mail: info@mapei.be

2/4



Methode carbuurtest / Mesure d'humidité au boîtier carbure

Meting / Mesure:	Châssis (cm)	Couleur / Exposeur de chlorure (cm)	Condensateur / Prof. de rosée (cm)	Diam. / Pression (bar)	Vochtheidsinhoud / Humidité (RHS) (%)
1					
2					
3					

Omgavevoorwaarden van de ruimte / Conditions ambiantes testeur électronique

Meting / Mesure:	Hygr. waarde / Humidité (%)	Temp. Ruimte / Temp. Ambiance (°C)	Ruimte / Temp. boîtier (°C)	Dauwpunt / Point de rosée (bar)	Vochtvoering en ventilatie / Chauffage et Ventilation
1					Ja / Non
2					Ja / Non
3					Ja / Non

Opmerkingen / Remarques:

- 1.
- 2.
- 3.
- 4.

Moet u nog vragen hebben aarzel u niet om contact met ons te nemen op het nummer _____

Si vous avez encore des questions, n'hésitez pas à me contacter au _____

Mit vriendelijke groeten
 Nous vous souhaitons bonne réception de la présente, et vous prions d'agréer, Monsieur, l'expression de nos cordiales salutations.

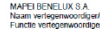

MAPEI BENEUX S.A. / N.V. Zwingi Industrie, Rue de l'Éclair, 41 - 4460 ORCHEL-CLOURCEL
 Tel. +32 (0) 2370171 - Fax +32 (0) 2370171 - E-Mail: info@mapei.be

3/4



DECLARATION

MAPEI is niet verantwoordelijk voor het succesvol uitvoeren van de constructieve werkzaamheden die u wenst uitvoeren, noch voor de naleving van de regels en functies goed vakmanschap, de inhoud van dit verslag is strikt beperkt tot de materiale bevindingen die zijn zijn versien, bovendien wordt gewaarschuwd dat de bevindingen in kwestie een noodmaatregelen bevelen, meestal de algemene noodmaatregelen, maar op geen enkele wijze vooruitlopen op een mogelijke oorzakenlijst.

MAPEI n'est pas responsable matériellement ni de la bonne fin de l'ouvrage construit, ni de son succès ou de son échec. MAPEI n'est pas responsable de la réalisation de l'ouvrage construit, ni de son succès ou de son échec.

Les indications dans le rapport sont données à titre d'information et ne constituent pas une garantie de la mise en œuvre.

Vous pouvez consulter les données normatives de nos fiches techniques sur www.mapei.be ou www.mapei.com.

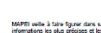

DECLARATION

MAPEI is niet verantwoordelijk voor het succesvol uitvoeren van de constructieve werkzaamheden die u wenst uitvoeren, noch voor de naleving van de regels en functies goed vakmanschap, de inhoud van dit verslag is strikt beperkt tot de materiale bevindingen die zijn zijn versien, bovendien wordt gewaarschuwd dat de bevindingen in kwestie een noodmaatregelen bevelen, meestal de algemene noodmaatregelen, maar op geen enkele wijze vooruitlopen op een mogelijke oorzakenlijst.

MAPEI n'est pas responsable matériellement ni de la bonne fin de l'ouvrage construit, ni de son succès ou de son échec. MAPEI n'est pas responsable de la réalisation de l'ouvrage construit, ni de son succès ou de son échec.

Les indications dans le rapport sont données à titre d'information et ne constituent pas une garantie de la mise en œuvre.

Vous pouvez consulter les données normatives de nos fiches techniques sur www.mapei.be ou www.mapei.com.



MAPEI BENEUX S.A. / N.V. Zwingi Industrie, Rue de l'Éclair, 41 - 4460 ORCHEL-CLOURCEL
 Tel. +32 (0) 2370171 - Fax +32 (0) 2370171 - E-Mail: info@mapei.be

4/4

Na onze inspectie stellen wij een verslag op dat door onze technische dienst zal worden geverifieerd, gevalideerd, genummerd en verstuurd.

TOT UW DIENST

-  *Een team van 2 technisch-commerciële medewerkers staat voor u klaar.*
-  *Een volledige controle-uitrusting om u te helpen.*
-  *Een uitstekende service, en GRATIS bovendien.*
-  *Een compleet productassortiment: egalisatie, verlijming en afwerking.*
-  *Rechtstreeks contact met uw vaste medewerker.*

ONZE DOELSTELLINGEN

- 1.** U laten zien dat u met de Mapei-producten voor soepele vloeren kiest voor kwaliteitswerk in alle veiligheid.
- 2.** In alle omstandigheden voor u klaar staan.
- 3.** Ons onderscheiden van de concurrentie dankzij onze technische inbreng op uw bouwplaatsen.
- 4.** U binnenkort in onze nieuwe gebouwen verwelkomen voor een training of producttest.

Official Dealer

Mapei Benelux NV/SA
Zoning Industriel
Rue de l'Avenir, 40
B - 4460 Grâce-Hollogne
Tel. +32-4-2397070
Fax +32-4-2397071
Internet: www.mapei.be
E-mail: mapei@mapei.be

